

# Al 47-lea Congres Național Anual de Medicină Fizică și de Reabilitare

16 - 19 octombrie 2024, Poiana Brașov

## PROGRAM

MIERCURI, 16 OCTOMBRIE 2024

8:00-12:00	<b>CURS Dry needling.</b> <i>Lectori: Laszlo IRSAY, Liliana VLADAREANU</i>
13:00-18:00	<b>CURS Injectare de toxină botulinică la pacienții cu spasticitate.</b> <i>Lectori: Mihai BERTEANU, Delia CİNTEZA, Laszlo IRSAY, Viorela CIORTEA, Marius POPESCU</i>

### DESCHIDEREA LUCRĂRILOR

12:30 CELUI DE AL 47-LEA CONGRES NAȚIONAL ANUAL DE MEDICINĂ FIZICĂ ȘI DE REABILITARE

12:30 – 14:30 **SESIUNEA 1: REABILITAREA MEDICALĂ ÎN DIVERSE CONDIȚII DE SĂNĂTATE I**

Moderatori: *Rodica TRĂISTARU, Florina Ligia POPA*

#### POSTERE

- DIFICULTATI DE DIAGNOSTIC SI DE REABILITARE LA O PACIENTA CU FRACTURA DE BAZIN NEGLIJATA  
*Diana-Maria STANCIU, Alina Liliana PINTEA, Florina Ligia POPA*
- REZULTATELE REABILITĂRII MEDICALE IN CAZUL UNUI PACIENT TANAR CU ACCIDENT VASCULAR ISCHEMIC SI PANCREATITA ACUTA NECROTICA – PREZENTARE DE CAZ  
*Andreea CUCIOVAN, Alina PINTEA, Florina Ligia POPA*
- IMPORTANTA COLABORĂRII INTERDISCIPLINARE IN REABILITAREA UNUI PACIENT DIAGNOSTICAT CU ENCEFALOPATIE WERNICKE  
*Catalin EPURE, Florina-Ligia POPA*
- OSTEOGENESIS IMPERFECTA- PARTICULARITĂȚI CLINICE ÎNTR-UN CAZ CONTROVERSAT  
*Adelina-Elena CRISTEA, Andreea-Alexandra LUPU, Irem ABDULA, Liliana VLĂDĂREANU, Teodora ILIESCU, Ioan CĂLĂTOIU, Mădălina-Gabriela ILIESCU*
- RETRACTIE IDIOPATICA A FLEXORILOR SUPERFICIALI SI PROFUNZI AI DEGETELOR LA COPIL: PREZENTARE DE CAZ  
*Bianca-Maia SABLICI, Cristian-Dumitru COVERCA, Marius REZUMES, Elena AMĂRICĂI*
- IMPACTUL REABILITĂRII FUNCȚIONALE LA PACIENTUL AMPUTAT  
*Irem ABDULA, Andreea-Alexandra LUPU, Adelina-Elena CRISTEA, Mădălina-Gabriela ILIESCU*
- PROVOCĂRI ÎN RECUPERAREA UNUI CAZ COMPLEX DE ARAHNOIDITĂ CU MULTIPLE COMPLICAȚII OPERATĂ ITERATIV  
*Irem ABDULA, Andreea-Alexandra LUPU, Adelina-Elena CRISTEA, Mădălina-Gabriela ILIESCU*
- IMPACTUL REABILITĂRII ASUPRA DIZABILITĂȚII POST ACCIDENT VASCULAR CEREBRAL HEMORAGIC–PREZENTARE DE CAZ  
*Adriana-Maria CANCIU, Florina-Ligia POPA, Carmen-Daniela DOMNARIU*
- IMPACTUL TRATAMENTULUI BALNEAR ASUPRA DURERII, CAPACITĂȚII FUNCȚIONALE SI A CALITĂȚII VIETII LA PACIENTII CU OSTEOARTRITA DE GENUNCHI  
*Bianca GEORGESCU, Mădălina-Gabriela ILIESCU, Cristina-Mădălina LUNGU, Mihaela MINEA, Andreea-Alexandra LUPU, Doinița OPREA*
- REABILITAREA AUTONOMIEI PERSOANELOR CU DEFICIENȚE NEURO-MOTORII PRIN APLICAREA TEHNOLOGIEI DE INTERFAȚĂ CREIER – CALCULATOR  
*Marius CĂPRAR, Andrei-Mihai SĂLĂJANU, Cristina PODILĂ-CĂPRAR*
- MANAGEMENTUL DE REABILITARE ÎN CAZUL UNEI PACIENTE CU TETRAPAREZĂ ATAXICĂ ASOCIATĂ BOLII LYME  
*Oana-Georgiana CERNEA, Gabriela DUMITRESCU, Florina-Ligia POPA*
- IMPORTANȚA RECUPERĂRII PRECOCE A LEZIUNILOR DE NERVI PERIFERICI LA MEMBRUL SUPERIOR LA COPII ȘI ADOLESCENȚI  
*Liliana CAȚAN, Elena AMĂRICĂI, Ada Maria CODREANU, Marius REZUMES, Patrick YIKILI*
- EVOLUTIA UNUI HEMATOM EPIDURAL POSTINTERVENȚIONAL-CAZ CLINIC  
*Andreea-Dalila NEDELICU, Andreea-Bianca UZUN, George SOARE, Silvia-Mihaela MARINICA, Irem ABDULA, Sterian APOSTOL, Mădălina-Gabriela ILIESCU, Liliana-Elena STANCIU*

DISCUȚII – 10 min

14:30- 15:00 PAUZĂ

15:00 – 17:00 **SESIUNEA 2: REABILITAREA MEDICALĂ ÎN DIVERSE CONDIȚII DE SĂNĂTATE II**

Moderatori: *Georgiana TACHE, Rodica Ana UNGUR*

#### POSTERE

- STRATEGII DE MONITORIZARE SI EVALUARE CLINICA IN DINAMICA A BOLII PARKINSON IN CONTEXTUL TRATAMENTULUI DE REABILITARE MEDICALA  
*Daniel RAFTI, Liliana-Elena STANCIU, Carmen OPREA, Ana-Maria IONESCU, Mădălina-Gabriela ILIESCU*
- DIFICULTATI TERAPEUTICE IN MANAGEMENTUL DURERII LA O PACIENTA CU BOALA PAGET  
*Alina TOTOREAN, Andreea NIȚĂ*
- IMPORTANTA REABILITĂRII MEDICALE LA O PACIENTA CU POLIRADICULONEVRITA GUILLAIN BARRE SECUNDARA VACCINĂRII IMPOTRIVA COVID- SI ARTROPLASTIE TOTALA BILATERALA DE SOLD  
*Andreea-Maria STANILA, Cosmina DIACONU, Florina-Ligia POPA*

4. **BENEFICIILE TERAPIEI CU HIPOXIE-HIPEROXIE INTERMITENTA ASUPRA METABOLISMULUI HEPATIC SI A TOLERANTEI LA EFORT LA PACIENTII OBEZI**  
*Andreea-Bianca UZUN, Andreea-Dalila NEDELICU, George SOARE, Irem ABDULA, Elena-Valentina IONESCU, Liliana-Elena STANCIU, Mădălina-Gabriela ILIESCU, Doina-Ecaterina TOFOLEAN*
  5. **PROGNOSTICUL DE REABILITARE LA UN PACIENT CU SINDROM MEDULAR CENTRAL POSTTRAUMATIC**  
*Bianca SFINTU, Cosmina DIACONU, Florina-Ligia POPA*
  6. **MODALITATI DE TRATAMENT CHIRURGICAL SI RECUPERAREA POSTOPERATORIE AL PICIORULUI CHARCOT**  
*Dinu VERMESAN, Radu PREJBEANU, Horia HARAGUS, Mihail MIOC, Marius IONITESCU, Anca DINU*
  7. **EVALUAREA POSTURII ȘI PROPRIETĂȚILOR BIOMECHANICE ALE MUSCULATURII CERVICALE LA ADULȚII TINERI**  
*Alexandru HANUS, Andreea NIȚĂ, Alina TOTOREAN, Andreea VĂȚĂMAN, Oana SUCIU ), Andreea NIȚĂ*
  8. **EFICACITATEA TERAPIEI CU UNDE DE SOC EXTRACORPOREALE IN DIVERSE PATOLOGII: O SUMARIZARE A LITERATURII ACTUALE**  
*Emanuela-Elena MIHAI, Mihai BERTEANU*
- 
9. **EFECTELE TRATAMENTULUI FIZIOKINETOTERAPEUTIC LA PACIENȚII CU HEMOFILIE B**  
*Andreea VĂȚĂMAN, Ada-Maria CODREANU, Diana-Andreea KOMIVEȘ, Liliana CAȚAN, Adina TRĂILĂ, Margit ȘERBAN, Oana SUCIU*
  10. **MANAGEMENTUL TERAPEUTIC ȘI RĂSPUNSUL LA TRATAMENT ÎN CAZUL UNUI PACIENT CU SINDROMUL DURERII REGIONALE COMPLEXE TIP II POST DUBLĂ INTERVENȚIE CHIRURGICALĂ**  
*Andrei BĂLTESCU, Nida-Alexandra COJAN, Delia CINTEZĂ*
  11. **CAZ PARTICULAR DE INFECȚIE CU VIRUSUL VARICELO-ZOSTERIAN SI AFECTARE MEDULARA**  
*Andreea NIȚĂ, Alina TOTOREAN , Tudor CONDOR*
  12. **MUZICA, ÎNTRE ARTĂ ȘI TERAPIE, O ABORDARE EMPIRICĂ ÎN TRATAMENTUL UNUI CAZ DE SCOLIOZĂ SEVERĂ**  
*Ada Maria CODREANU, Liliana CAȚAN, Elena AMĂRICĂI, Marius REZUMEȘ, Patrick YIKILI, Flavia DAIA*
  13. **PARTICULARITATI DE DIAGNOSTIC SI TRATAMENT ÎN CAZUL UNEI PACIENTE CU GONARTROZĂ DECOMPENSATĂ**  
*Alexandra CONSTANTIN, Ovidiu CHIRIAC*
- DISCUȚII – 10 min

17:00 - 17:30 PAUZĂ

17:30 – 19:30 **SESIUNEA 3: REABILITAREA MEDICALĂ ÎN DIVERSE CONDIȚII DE SĂNĂTATE III**

Moderatori: *Elena AMARICĂI , Mădălina-Gabriela ILIESCU*

**POSTERE**

1. **UTILITATEA ECOGRAFIEI MUSCULO-SCHELETALE IN EVALUAREA HEMIPAREZEI SPASTICE**  
*Andreea-Gabriela VINTU, Diana-Ioana BULARDA, Denisa-Elena GUIU, Claudiu CAPET, Marius-Nicolae POPESCU, Mihai BERTEANU*
  2. **DIAGNOSTICUL SI TRATAMENTUL DISTONIEI CERVICALE: STUDIU DE CAZ**  
*Denisa-Elena GUIU, Andreea-Gabriela VINTU, Diana-Ioana BULARDA, Claudiu CAPET, Marius-Nicolae POPESCU, Mihai BERTEANU*
  3. **UTILIZAREA BLOCULUI DE NERV PERIFERIC IN EVALUAREA HEMIPAREZEI SPASTICE**  
*Diana-Ioana BULARDA, Andreea-Gabriela VINTU, Denisa-Elena GUIU, Claudiu CAPET, Marius-Nicolae POPESCU, Mihai BERTEANU*
  4. **TRATAMENTUL TULBURĂRILOR DE SOMN PRIN NEUROMODULAREA NEINVAZIVĂ A SISTEMULUI NERVOS AUTONOM (NESA)**  
*Raluca MUNTEANU*
  5. **TRATAMENTUL INCONTINENȚEI URINARE LA PACIENȚII ONCOLOGICI PRIN STIMULARE ELECTROMAGNETICĂ DE ÎNALTĂ INTENSITATE**  
*Raluca MUNTEANU*
  6. **NEUROMODULAREA SISTEMULUI NERVOS AUTONOM- METODA DE TRATAMENT IN POLIRADICULONEVRITA SENZITIVA DE ETIOLOGIE NEPRECIZATA**  
*Raluca MUNTEANU*
  7. **ASPECTE ULTRASONOGRAFICE LA UN CAZ DE INSTABILITATE A NERVULUI ULNAR LA NIVELUL COTULUI**  
*Iulia-Mihaela VALEAN, Mihaela DASCALU, Sabina SAFIR, Rodica UNGUR, Viorela CIORTEA, Laszlo IRSAY, Monica Ileana BORDA*
  8. **MANAGEMENTUL MULTIDISCIPLINAR AL UNUI PACIENT CU AMIOTROFIE SPINALA TIP I, FORMA SEVERA: IMPACTUL TERAPIEI MODIFICATOARE DE BOALA IN PROCESUL DE REABILITARE**  
*Ana-Cristinel BALASA, Igor ROTARU, Daniela-Dorina VASILE, Andrada MIREA*
  9. **FUMATUL ȘI ARTRITA REUMATOIDĂ - IMPLICAȚII CLINICE**  
*Iulia-Tania ANDRONACHE, Liliana VLADAREANU, Oana-Cristina ARGHIR*
  10. **ARTRITA REUMATOIDA SI BRONSIECTAZIILE-IMPLICATII CLINICE SI IMAGISTICE**  
*Iulia-Tania ANDRONACHE, Liliana VLADAREANU, Oana-Cristina ARGHIR*
  11. **PARTICULARITĂȚI ÎN TRATAMENTUL DE REABILITARE LA UN PACIENT TÂNĂR CU PARAPAREZEA SPASTICĂ EREDITARĂ ȘI BOALĂ CHARCOT-MARIE -TOOTH**  
*Adina-Octavia DUSE, Ada-Maria CODREANU, Anca DINU, Georgeta SÎNMĂRGIȚAN*
  12. **IMPACTUL ETAPELOR DE PREPARARE A PLASMEI BOGATE ÎN TROMBOCITE ASUPRA COMPOZIȚIEI**  
*Irina MOTOASCA, Viorela Mihaela CIORTEA, Laszlo IRSAY, Dan COSMA*
  13. **ANALIZA NIVELURILOR DE ADIPONECTINA SI UNOR CITOKINE SELECTIONATE LA PACIENTII CU GONARTROZA**  
*Iosif ILIA, Paula-Diana CIORDAS, Diana NITUSCA, Alina ANTON, Catalin MARIAN*
- DISCUȚII – 10 min

20:00 WELCOME COCKTAL

**JOI, 17 OCTOMBRIE 2024**

8:30 – 10:30

**SESIUNEA 4: REABILITARE NEUROLOGICĂ**

Moderatori: *Florina-Ligia POPA, Daiana Mihaela POPA*

**Rapoarte**

1. **CUM ABORDAM DUREREA LA PACIENȚII CU LEZIUNI MEDULARE**  
*Daiana POPA*
2. **IMPORTANTA INTERVENȚIILOR DE REABILITARE IN PROMOVAREA NEUROPLASTICITATII**  
*Florina-Ligia POPA*
3. **ADVANCING STROKE REHABILITATION: UNVELLING OPPORTUNITIES AND INNOVATIONS IN EUROPE**  
*Xiaolei HU*

4. TERAPIA DE REABILITARE LA PACIENTUL CU ACCIDENT VASCULAR- PROTOTIP DE GHID TERAPEUTIC  
*Ana-Maria BUMBEA Cristina DAIA*
5. VIDEO OBSERVATIONAL THERAPY FOR UPPER AND LOWER LIMB MOTOR REHABILITATION: NEURAL BASIS AND CLINICAL EVIDENCE IN STROKE  
*Pascal GIRAUX*

#### Comunicări orale

1. PROGRAMUL DE NEUROREABILITARE PRECOCE IN ROMANIA – ANALIZA A ORDINULUI / NOI – OPORTUNITATI, CONTROVERSE, ROLUL MEDICULUI SPECIALIST MFR SI A ECHIPEI DE REABILITARE  
*Răzvan-Alexandru COSTINEA*
2. REINTEGRAREA SOCIO-PROFESIONALĂ A PACIENTILOR CU AVC – REVIZUIRE A LITERATURII  
*Ionut-Vlad TUCHEL, Roxana MICLĂUȘ, Cozmin BASEANU, Elena-Bianca BASALIC, Diana MINZATANU, Nadinne ROMAN*

*Simpozion Firmă Ipsen - Evaluation of spastic patterns. Why is goal setting important?*

*Lectori: Mihai BERTEANU, Delia CİNTEZĂ*

9:55 - 10:30

10:30-11:00 PAUZĂ

#### 11:00 – 13:00 SESIUNEA 5: REABILITARE ONCOLOGICĂ

Moderatori: *Laszlo IRSAY, Mădălina-Gabriela ILIESCU*

##### Rapoarte

1. METODE DE REABILITARE ALE PACIENTILOR ONCOLOGICI - 1  
*Viorela-Mihaela CIORTEA, Irina MOTOAȘCĂ (,,) Alina-Deniza CIUBEAN, Liliana-Elena STANCIU, Mădălina-Gabriela ILIESCU, Laszlo IRSAY*
2. METODE DE REABILITARE ALE PACIENTILOR ONCOLOGICI - 2  
*Laszlo IRSAY, Alina CIUBEAN, Irina MOTOASCA, Mădălina ILIESCU, Liliana-Elena STANCIU, Viorela CIORTEA*
3. EVIDENȚE CLINICE ÎN REABILITAREA LIMFEDEMULUI LA PACIENTUL NEOPLAZIC  
*Mădălina-Gabriela ILIESCU, Liliana-Elena STANCIU, Viorela Mihaela CIORTEA, Laszlo IRSAY*

##### Comunicări orale

1. PARTENERIATE ÎN REABILITAREA PACIENTULUI PEDIATRIC : IMPACTUL ABORDĂRII MULTIDISCIPLINARE ÎN ONCOLOGIA PEDIATRICĂ  
*Mariana-Cristina FĂRCĂȘANU, Liliana VLĂDĂREANU, Mihaela APOSTU, Silvia-Violeta TEODORESCU, Anca COLIȚĂ*
2. ONCOREABILITARE PEDIATRICĂ - CÂT DE DIFICIL POATE FI?  
*Liliana VLĂDĂREANU, Mădălina-Gabriela ILIESCU, Cristina-Maria FĂRCĂȘANU, Elena DANTEȘ*
3. PAREZA DE NERV FACIAL IN CONTEXT ONCOLOGIC - CAZ CLINIC  
*Alexandra-Valeria CIOCIRDEL, Ana-Maria STAN, Catalina CRIMU, Simona-Elena SĂVULESCU*
4. TUMORI SOLIDE OSOASE MALIGNNE PEDIATRICE – SERIE DE CAZURI  
*Liliana VLĂDĂREANU, Mădălina-Gabriela ILIESCU, Cristina-Maria FĂRCĂȘANU, Elena DANTEȘ*

12:40 – 13:00 *Simpozion Firmă Alfasigma – “Stresul oxidativ si inflamatia: tinte terapeutice in recuperarea pacientilor post-AVC”*

*Lector Marius Nicolae POPESCU*

13:00 – 14:00 PAUZĂ

#### 14:00 – 16:00 SESIUNEA 6: REABILITARE PEDIATRICĂ

Moderatori: *Elena AMARICĂI, Iulia Maria BELC*

##### Rapoarte

1. DEFORMARILE PICIORULUI LA COPIL: ESTE SAU NU NEVOIE DE REABILITAREA MEDICALA?  
*Elena AMĂRICĂI, Liliana CAȚAN*
2. CONSIDERAȚII CLINICE ȘI TERAPEUTICE ÎN PICIORUL DUREROS LA ADOLESCENȚI  
*Iulia BELC, Lavinia HURDUZA*
3. IMPORTANTA TRATAMENTULUI FOCAL CU TOXINA BOTULINICĂ IN SPASTICITATEA COPIILOR CU PARALIZII CEREBRALE  
*Cecilia STOICA*
4. ACCIDENTUL VASCULAR CEREBRAL LA COPII - O NOUĂ PROVOCARE DE DIAGNOSTIC ȘI RECUPERARE  
*Iulia BELC, Laura GHEORGHE, Ana-Maria IFRIM*

14:55 – 15:25 *Simpozion Firmă Procardia - Laser therapy in the management of neuropathic pain: preliminary experience on 43 patients*

*Lector Ilia Todorov*

15:25 – 16:00 *Simpozion Firmă Angelini*

*“Putem crește calitatea vieții pacienților cu boală artrozică a genunchiului!”, Lector Mădălina ILIESCU  
„Puterea căldurii în ameliorarea durerii musculo – scheletate”, Lector Georgiana Ozana TACHE*

16:00 – 16:30 PAUZĂ

#### 16:30 – 18:30 SESIUNEA 7: REABILITARE METABOLICĂ

Moderatori: *Delia CİNTEZĂ, Rodica TRĂISTARU*

##### Rapoarte

1. ESTE SINDROMUL METABOLIC UN FACTOR IMPLICAT IN DIZABILITATE?  
*Alina TOTOREAN, Oana SUCIU*
2. OBESITY AND METABOLIC CONDITIONS IN PRM  
*Paolo CAPODAGLIO*

##### Comunicări orale

1. ABORDAREA OBEZITATII CA PROBLEMA DE SANATATE PUBLICA LA STANDARDE EUROPENE  
*Andreea-Dalila NEDELICU, Liliana-Elena STANCIU, Elena-Roxana TUCMEANU, Andreea-Bianca UZUN, Lavinia BODEANU, George SOARE, Mădălina-Gabriela ILIESCU*
2. IMPLICAȚIILE METABOLISMULUI GLUCIDIC IN REABILITAREA MEDICALA  
*Liliana-Elena STANCIU, Andreea-Dalila NEDELICU, Andreea-Bianca UZUN, Lavinia BODEANU, Daniela PROFIR, Mădălina-Gabriela ILIESCU*
3. ÎNȚELEGEREA ȘI GESTIONAREA DURERII, UN SIMPTOM CHEIE AL PACIENȚILOR  
*Mihaela MINEA, Doinița OPREA, Anamaria CUTOVA, Felicia ISTFAN, Mădălina-Gabriela ILIESCU*

DISCUȚII – 10 min

18:30 – 19:00 *Simpozion Firmă Reckitt – „Durerea musculoschelatală sub lupă”*

*Lectori: Viorela-Mihaela CIORTEA, László IRSAY*

8:30 – 10:30	<p><b>SESIUNEA 8: REABILITAREA ÎN SCOLIOZĂ</b> Moderatori: Mădălina – Gabriela ILIESCU, Elena AMARICĂ</p> <p><b>Comunicări orale</b></p> <ol style="list-style-type: none"> <li>MANAGEMENTUL SCOLIOZELOR SEVERE - REALITATEA ROMÂNEASCĂ Liliana VLĂDĂREANU, Mădălina-Gabriela ILIESCU, Mihaela MINEA, Iulia-Tania ANDRONACHE, Elena DANTEȘ</li> <li>EVALUAREA POSTURALĂ ÎN DIAGNOSTICUL SCOLIOZELOR Liliana VLĂDĂREANU, Mădălina-Gabriela ILIESCU, Iulia-Tania ANDRONACHE, Elena DANTEȘ</li> </ol> <p><b>Rapoarte</b></p> <ol style="list-style-type: none"> <li>SEVERE SCOLIOSIS IN A PHYSICAL MEDICINE AND REHABILITATION UNIT: EXPERIENCE IN AMIENS AND REVIEW OF LITERATURE Severine FRITOT</li> <li>CLINICAL OPTOMETRY: HOW A VISION PROBLEM CAN INTERFERE WITH LEARNING AND POSTURE Nuria RISCO SUBIRA</li> <li>BIOMECHANICĂ ȘI KINETOLOGIE APLICATĂ ÎN REABILITAREA SCOLIOZELOR IDIOPATICE – ASPECTE PRACTICE Mădălina-Gabriela ILIESCU, Liliana VLĂDĂREANU</li> <li>THE OUTCOMES OF SCOLIOSIS CONSERVATIVE MANAGEMENT – CAN WE LOOK BEYOND COBB’S ANGLE? Samra PJANIC DISCUȚII – 10 min</li> </ol>
10:00 – 10:30	<p><b>Simpozion Firmă Berlin-Chemie – “Pe firul Ariadnei, în labirintul durerii lombare”</b> Lector Adrian Costin BIGHEA</p>
10:30 – 11:00	PAUZĂ
11:00 – 13:00	<p><b>SESIUNEA 9: REABILITAREA MEDICALĂ ÎN DIVERSE CONDIȚII DE SĂNĂTATE</b> Moderatori: Mihai BERTEANU, Daiana Mihaela POPA</p> <p><b>Rapoarte</b></p> <ol style="list-style-type: none"> <li>PRINCIPLES AND ORGANIZATION OF GERIATRIC REHABILITATION IN ISRAEL Iuly TREGER</li> <li>SUPPORTING QUALITY OF LIFE FOR PERSONS WITH FIBROMYALGIA WITH EVIDENCE BASED PROCEDURES FOR THE DIAGNOSIS AND MANAGEMENT OF FIBROMYALGIA SYNDROME Andreas WINKELMANN</li> <li>RECUPERAREA SPORTIVILOR CU DURERE DE SOLD - PROVOCARI DIAGNOSTICE SI TERAPEUTICE Ileana-Monica BORDA, Rodica UNGUR</li> </ol> <p><b>Comunicări orale</b></p> <ol style="list-style-type: none"> <li>EXPLORAREA LEGĂTURILOR DINTRE FORȚA DE PRINDERE, STAREA NUTRIȚIONALĂ, FRAGILITATE, DEPRESIE ȘI COGNIȚIE CA INSTRUMENT DE EVALUARE ÎN REABILITAREA GERIATRICĂ Amalia-Teodora VANCEA-NEMIRSCHI, Andreea-Alexandra LUPU, Mădălina-Gabriela ILIESCU, Luiza SPIRU</li> <li>TERAPIA DE REABILITARE LA PACIENTUL CU BOALA PULMONARA OBSTRUCTIVA CRONICA – PROTOTIP DE GHID TERAPEUTIC DE MFR Răzvan-Alexandru COSTINEA, Gabriela DOGARU, Liana PAIUS, Elena DRAGOMIR, Alexandra GHEORGHE, Livia DUICA, Rudolf SCHWERIN</li> <li>IMPACTUL REABILITĂRII ASUPRA RISCULUI DE CĂDERE ȘI CALITĂȚII VIETII LA ADULTUL VĂRSTNIC Amalia-Teodora VANCEA-NEMIRSCHI, Andreea-Alexandra LUPU, Mădălina-Gabriela ILIESCU, Luiza SPIRU DISCUȚII – 10 min</li> </ol>
12:15 - 13:00	<p><b>Simpozion Firmă BTL</b> „Evaluarea răspunsului cardiovascular utilizând BTL R Force ca analog de microgravitație”, Lectpr Raluca PAPACOCEA “Reeducarea mersului prin sistemul tip end-effector”, Lector Mădălina ILIESCU</p>
13:00 – 14:00	PAUZĂ
14:00 - 16:00	<p><b>SESIUNEA 10: TEHNOLOGII ÎN REABILITAREA MEDICALĂ</b> Moderatori: Delia CİNTEZĂ, Iaszlo IRSAY</p> <p><b>Rapoarte</b></p> <ol style="list-style-type: none"> <li>ROLUL ECOGRAFIEI MUSCULO-SCHELETALE IN EVALUAREA SI TRATAMENTUL PATOLOGIEI DE NERV PERIFERIC Marius-Nicolae POPESCU, Mihai BERTEANU</li> <li>CONSTATARILE EXAMENULUI ECOGRAFIC ASUPRA LEZIUNILOR MUSCULARE – ASIGURA ALEGEREA UNUI PLAN ADECVAT DE REABILITARE MEDICALA SI TERAPIE INTERVENTIONALA Georgiana-Ozana TACHE</li> <li>TERAPIA OGLINDA -TRANSFORMAREA ILUZIEI VIZUALE IN REALITATE TERAPEUTICA Rodica-Ana UNGUR, Ileana-Monica BORDA</li> </ol> <p><b>Comunicări orale</b></p> <ol style="list-style-type: none"> <li>FORMAȚIUNILE NODULARE SUBCUTANATE - O PROVOCARE PENTRU ULTRASONOGRAFIA MUSCULO-SCHELETALĂ? Mihaela MINEA, Liliana VLĂDĂREANU, Felicia ISTFAN, Andreea ȘERBAN, Mădălina-Gabriela ILIESCU</li> <li>STIMULAREA MAGNETICA REPETITIVA IN CAZUL UNEI LEZIUNI SEVERE DE PLEX BRAHIAL - CAZ CLINIC Simona SĂVULESCU, Vlad CIOBOTARU, Ana-Maria STAN, Alexandra CIOCIRDEL, Catalina CRIMU, Marius POPESCU, Luminita DUMITRU, Horatiu DINU, Matei TEODORESCU, Anda BADEA, Mihai BERTEANU</li> <li>ROLUL ULTRASONOGRAFIEI ȘI IMAGISTICII PRIN REZONANȚĂ MAGNETICĂ ÎN EVALUAREA CHISTULUI BAKER: O ANALIZĂ A LITERATURII DE SPECIALITATE Andreea NINCĂ, Lorena NINCĂ, Liliana-Elena STANCIU, Mădălina-Gabriela ILIESCU, Daniela PROFIR</li> <li>UTILIZAREA TEHNOLOGIILOR AVANSATE ÎN REABILITAREA MERSULUI LA PACIENȚII POST ACCIDENT VASCULAR CEREBRAL – STUDIU PILOT Diana MINZATANU, Nadinne-Alexandra ROMAN, Mirela Madalina CONSTANTIN, Roxana-Steliana MICLĂUȘ</li> <li>UTILIZAREA ECOGRAFIEI MUSCULO-SCHELETALE IN EVALUAREA SI TRATAMENTUL DISTONIEI CERVICALE Claudiu CAPET, Diana-Ioana BULARDA, Andreea-Gabriela VINTU, Denisa-Elena GUIU, Marius-Nicolae POPESCU, Mihai BERTEANU DISCUȚII – 10 min</li> </ol>
15:30 - 16:00	<p><b>Simpozion Firmă Reo Medical – „Avantajele terapiei LightForce”</b> Lector Iulia Maria BELC</p>
16:00 – 16:30	PAUZĂ

16:30 – 18:30 **SESIUNEA 11: TERMINOLOGIA SPECIFICĂ ÎN MFR – UPDATE INTERNAȚIONAL (ISPRM și ESPRM)**

1. PROGRAMUL INDIVIDUAL DE REABILITARE (PIR) ÎN FUNCȚIE DE CICLUL DE REABILITARE  
*Delia CİNTEZĂ*
2. COMPETENȚE PROFESIONALE ÎN CADRUL ECHIEI MULTIDISCIPLINARE A MFR  
*Daiana POPA*
3. ANALIZA SWOT A SPECIALITĂȚII DE MEDICINĂ FIZICĂ ȘI DE REABILITARE  
*Mihai Berceanu*

18:00 – 18:15 *Simpozion Firmă Ortoplus Pharma - "Arthrys - peptide regenerative din colagen în patologia osteoarticulară"*  
**Lector Mădălina ILIESCU**

18:15 – 18:30 *Premiere postere*

18:30 – 19:30 **Adunare generală**

20:30 *CINĂ*

**SÂMBĂȚĂ, 19 OCTOMBRIE 2024**

8:30 – 10:30 **SESIUNEA 12: VARIA I**

Moderatori: *Steliana Roxana MICLĂUȘ, Florina Ligia POPA*

**Comunicări orale**

1. GONARTROZA - OPȚIUNILE TERAPEUTICE MINIM-INVAZIVE ALE MEDICULUI Medicină Fizică și de Reabilitare  
*Florina OJOGA*
  2. KINESIOFOBIA LA PACIENTII CU DURERE LOMBARĂ CRONICĂ  
*Andreea-Alexandra LUPU, Amalia-Teodora VANCEA-NEMIRSCHI, Irem ABDULA, Mădălina-Gabriela ILIESCU*
  3. ROLUL TOXINEI BOTULINICE ÎN CONTROLUL DURERII DIN BOLILE MUSCULOSCHELETALE  
*Daniela POENARU*
  4. EVALUARE ȘI ABORDARE TERAPEUTICĂ INTERDISCIPLINARĂ ÎN TULBURAREA DE DEGLUTIȚIE RESTANTĂ POST-ACCIDENT VASCULAR CEREBRAL  
*Andreea MARIN, Ileana CIOBANU, Loredana MITRAN, Mihai BERTEANU*
  5. IMPACTUL INTERACȚIUNII DINTRE EXERCITIUL FIZIC, MICROBIOMUL INTESTINAL ȘI NEURODEGENERARE ASUPRA PACIENTILOR CU SCLEROZA MULTIPLA- A SCOPING REVIEW  
*Elena-Bianca BASALIC, Nadinne ROMAN, Roxana MICLAUS*
  6. IMPACTUL FUNCȚIONAL AL TRATAMENTULUI COMPLEX DE REABILITARE LA UN PACIENT CU PARAPAREZA SPASTICĂ EREDITARĂ TIP – PREZENTARE DE CAZ  
*Nida-Alexandra COJAN-CARLEA, Miruna-Ioana SÂNDULESCU, Claudia-Gabriela POTCOVARU, Daniela POENARU, Delia CİNTEZĂ*
- DISCUȚII – 10 min

10:00 – 10:30 *Simpozion Firmă GTS -*

1. *Durerea cronică musculoscheletală - o abordare bioreglatoare.*
  2. *Administarea intraarticulară a combinației Traumeel și Zeel T,*
- Lector Mihai Berceanu**

10:30 – 10:45 **PAUZĂ**

10:45 – 12:45 **SESIUNEA 13: VARIA II**

Moderatori: *Viorela Mihaela CIORTEA, Mihai BERTEANU*

**Comunicări orale**

1. SINDROMUL BARRE-LIEOU – ROLUL MEDICULUI DE MEDICINA FIZICĂ ȘI REABILITARE  
*Ana-Maria STAN, Alexandra-Valeria Ciocirdel Maria-Catalina CRIMU, Simona-Elena SAVULESCU*
  2. RECUPERAREA MEDICALĂ LA PACIENT CU AMPUTAȚIE TRANSFEMURALĂ DE COAPSĂ DREAPTĂ POST-ISHEMICĂ  
*Maria-Teodora CIOBANU, Delia CİNTEZĂ, Ionela OPREA, Miruna SÂNDULESCU, Gabriela POTCOVARU, Alexandra ION*
  3. RECUPERAREA MEDICALĂ POST ACCIDENT VASCULAR LA UN PACIENT TANAR, CU CARDIOMIOPATIE ISHEMICĂ DILATATIVĂ ȘI FE SCAZUTĂ  
*Diana-Aura BOANGHER, Camelia-Ionela RALEA*
  4. ARTRODEZA DE GLEZNĂ- OPȚIUNE TERAPEUTICĂ DE SUCCES PENTRU CORECTAREA SCHEMII DE MERS LA PACIENTA CU HEMIPAREZĂ SPASTICĂ SEVERĂ- PREZENTARE DE CAZ  
*Cătălina CRÎMU, Ana-Maria STAN, Alexandra-Valeria CIOCÎRDEL, Simona-Elena SĂVULESCU*
  5. POTENȚIALUL CURENTULUI PULSAT DE ÎNALTĂ TENSIUNE (HVPC) ÎN REABILITARE: O REVIZUIRE A LITERATURII  
*Nadinne-Alexandra ROMAN, Roxana MICLĂUȘ, Elena-Bianca BASALIC, Adina MANAILA, Diana MINZATANU*
  6. IMPACTUL REABILITĂRII MEDICALE APLICATE ÎN URMA CONSULTĂȚII ONLINE ÎN GESTIONAREA SIMPTOMATOLOGIEI DETERMINATE DE PREZENTA HERNIEI DE DISC CERVICALE  
*Laura-Gabriela VESA-IONESCU, Alexandru ILIE*
- DISCUȚII – 10 min

10:45 – 11:00 *Simpozion Firmă Prisum – „Actualități în managementul durerii neuropate”, Lector Rodica Trăistaru*

11:00 – 11:15 *Simpozion Firmă Naturpharma – „NUCLEOCAPSIN - Noua generație de produse cu nucleotide și capsaicină pentru îngrijirea SNP”, Lector Horațiu Dinu*

12:45 – 13:15 **PAUZĂ**

13:15 – 15:00 **SESIUNEA 14: VARIA III**

Moderatori: *Mihai BERTEANU, Rodica TRĂISTARU*

**Comunicări orale**

1. REZULTATE ALE PREVALIDĂRII UNEI SOLUȚII COMPLEXE DESTINATE ÎMBUNĂȚĂRII ABILITĂȚILOR DIGITALE ALE PERSOANELOR VARSTNICE – PROIECTUL AGAPE  
*Matei TEODORESCU, Ileana CIOBANU, Alina ILIESCU, Andreea MARIN, Marius-Nicolae POPESCU, Elena TAMBURINI, Francesco AGNOLONI, Pietro DIONISIO, Jensen JOYMANGHUL, Francesca CECCHI, Chiara PEDRINI, Maria SZCZEPANSKA, Angela PINTO, Mihai BERTEANU*
2. NECESITĂȚI NEÎMPLINITE ÎN REABILITAREA POST-ACCIDENT VASCULAR CEREBRAL - PROIECTUL ROOMMATE  
*Ileana CIOBANU, Alina ILIESCU, Andreea MARIN, Matei TEODORESCU, Marius-Nicolae POPESCU, Francesca CECCHI, Chiara PEDRINI, Stefano DORONZIO, Julieta GIACANI, Tommaso CIAPETTI, Mihai BERTEANU*
3. IMPORTANȚA REABILITĂRII PLANȘEI PELVIN POSTPARTUM  
*Dragoș-Cristian BOGDAN, George CALIN*
6. PRINCIPII BAZATE PE DOVEZI ABORDATE ÎN MEDICINA DE REABILITARE  
*Rodica TRĂISTARU*

7. ACTUALITĂȚI ÎN TRATAMENTUL INJECTABIL AL GONARTROZEI  
*Ovidiu CHIRIAC, Claudia-Gabriela POTCOVARU, Delia CINTEZĂ*
8. SCLEROZA MULTIPLA - PROVOCARI TERAPEUTICE VECHI SI NOI  
*Cristina-Mădălina LUNGU, Mădălina-Gabriela ILIESCU, Bianca GEORGESCU, Liliana-Elena STANCIU, Elena-Valentina IONESCU, Doinița OPREA*  
DISCUȚII – 10 min

15:00 – 15:15

PAUZĂ

15:15 – 17:00

#### SESIUNEA 15: VARIA IV

Moderatori: *Delia CINTEZĂ, Laszlo IRSAY*

##### Comunicări orale

1. IMPACTUL REALITĂȚII VIRTUALE FOLOSIND SISTEMUL TRAVEE ASUPRA DIZABILITĂȚII LA PACIENȚII CU AVC: UN STUDIU PILOT  
*Claudia-Gabriela POTCOVARU, Teodor SALMEN, Miruna SĂNDULESCU, Iulia GHINEA, Ovidiu CHIRIAC, Alin MOLDOVEANU, Mihai BERTEANU, Delia CINTEZĂ*
2. MEDICINA FIZICA IN AJUTORUL COPIILOR SI TINERILOR CU AUTISM – PROIECTUL ETHEREAL  
*Ileana CIOBANU, Andreea MARIN, Matei TEODORESCU, Alina ILIESCU, Emanuela Elena MIHAI, Sanda GLIGU, Andrada TANASE, Mihai ZAMFIR, Koushik MAHARATNA, Mihai BERTEANU*
3. ELECTROSTIMULAREA LA DISTANTA IN REABILITAREA VEZICII NEUROGENE  
*Adina-Ionelia MANAILA, Nadinne-Alexandra ROMAN, Ionut-Cristian-Cozmin BASEANU, Vlad-Ionut TUCHEL, Roxana Steliana MICLĂUȘ*
4. ACUPUNCTURA ÎN REABILITAREA MEDICALĂ. PRINCIPII GENERALE ȘI INDICAȚII  
*Irina IONICĂ*
5. DUREREA MUSCULO-SCHELETALĂ LA MUZICIENI - METODE PROFILACTICE  
*Anca DINU, Iulia TOMA, Nicoleta LUPU, Georgiana VULCU, Adina DUSE, Georgeta SINMARGHITAN, Raul POPA, Dinu VERMESAN*
6. MANAGEMENTUL RESURSEI UMANE SI DE TIMP IN CONTEXTUL UTILIZARII TEHNOLOGIILOR AVANSATE INTR-O BAZA DE RECUPERARE MEDICALA  
*Ionut-Cristian-Cozmin BASEANU, Antoniu-Gabriel DIACONU, Nadinne-Alexandra ROMAN, Roxana-Steliana MICLĂUȘ*

DISCUȚII – 10 min

17:00

Închiderea lucrărilor Celui de Al 47-lea Congres Național Anual de Medicină Fizică și de Reabilitare

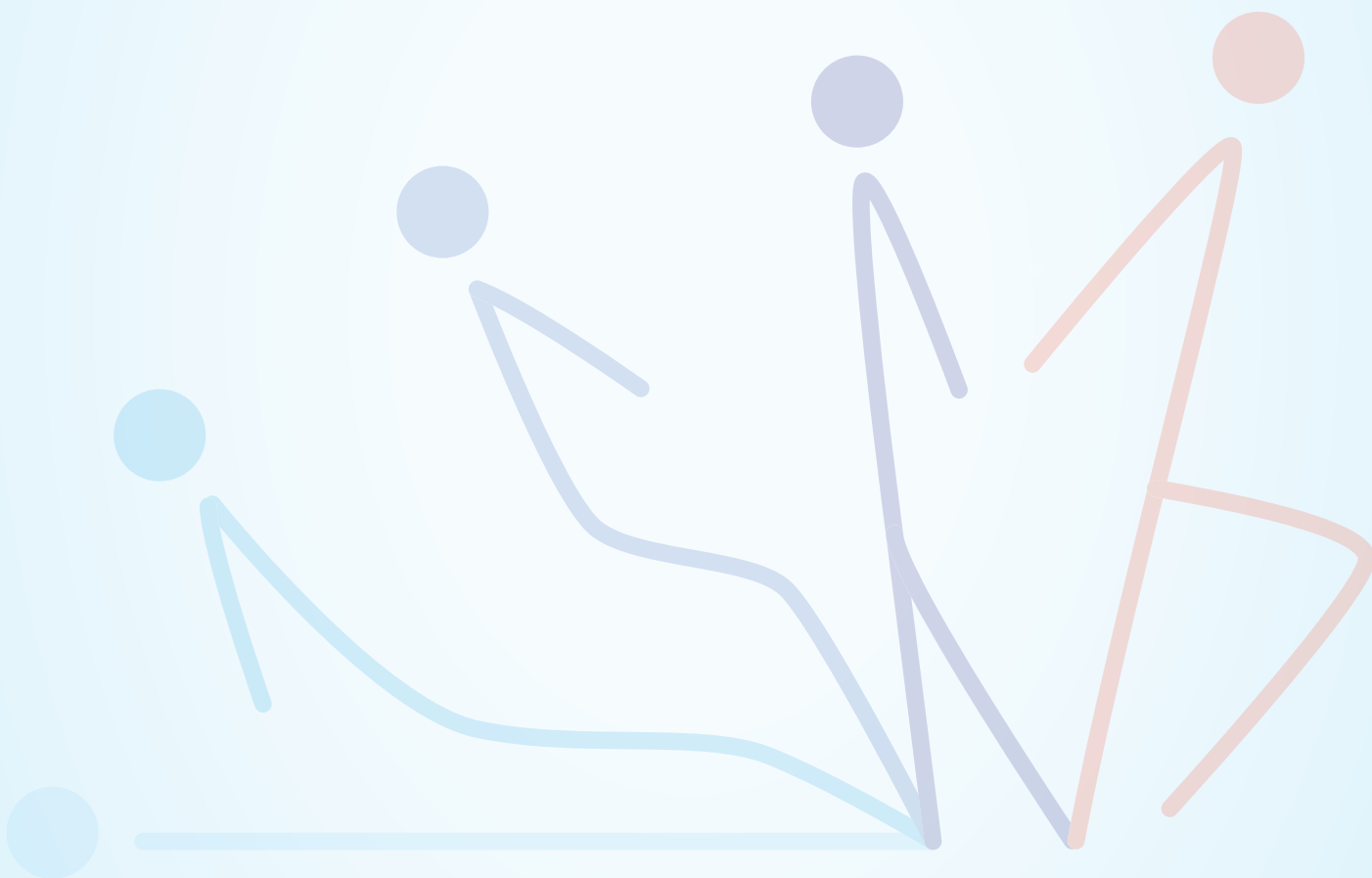

## PLATINĂ

**PHYSIOMED**<sup>®</sup>  
Technology for therapy



Romania

**IPSEN**

## AUR

**Angelini**  
Pharma

**PROCARDIA**  
Împreună cu un pas înainte!

**BERLIN-CHEMIE**  
MENARINI

**GTS**olution  
pharma company

**reckitt**<sup>®</sup>

**REOMEDICAL**  
APARATURA MEDICALA

## ARGINT

**ALFASIGMA**

**PRISUM**  
HEALTHCARE  
Dedicated to Life. Naturally.

**naturpharma** 15 ani

**Ortoplus** Pharma  
innovative health solutions

**wörwag**  
PHARMA

**GEDEON RICHTER**

**ARCADIA**  
SPITALE ȘI CENTRE MEDICALE

## EXPOZANT

**Sun Wave Pharma**  
Making Tomorrow Healthier

**ZENTIVA**

**Labormed**  
O COMPANIE ZENTIVA

**CHIMIMPORTEEXPORT - PLURIMEX SRL**  
peste 30 de ani de experiență

**ENAYATI**  
HOSPITAL

**SOLGAR**<sup>®</sup>  
Since 1947

**STADA**  
Caring for People's Health

**LIAMED** ((+))<sup>®</sup>  
APARATURA MEDICALA BRASOV

**CATENA**  
**PAS CU PAS**  
Expert în Recuperare

**HALEON**

**DESITIN**  
SUCCESS IN CNS

**ICEMED**  
Soluții sănătoase

**Pfizer**

**Uriach**

**CA++US**

**DVR pharm**<sup>®</sup>

**Life**<sup>®</sup>  
live & feel healthy  
by BIONOVATIV

**MYSKIN**  
skin care health & beauty

**now you know**

## PARTENER MEDIA

**Jurmed Jurnal de**  
**Sănătate**  
[www.jurmed.ro](http://www.jurmed.ro)



Societatea Română de  
Reabilitare Medicală  
din 1922

# Al 47-lea Congres Național Anual de Medicină Fizică și de Reabilitare

cu participare internațională

## PROGRAM

Oră de începere	Miercuri, 16 oct. 13.00	Joi, 17 oct. 08.30	Vineri, 18 oct. 08.30	Sâmbătă, 19 oct. 08.30
Sesiunea 4/8/12	08.00 - 12.00 Curs pre-congres: <b>Dry Needling</b>	08.30 - 10.30 Sesiunea 4	08.30 - 10.30 Sesiunea 8	08.30 - 10.30 Sesiunea 12
		09.55 - 10.30 Ipsen	10.00 - 10.30 Berlin-Chemie	10.00 - 10.30 GTS Solutions
	<b>Pauză</b>			
Sesiunea 1/5/9/13	12.30 Deschiderea Congresului	11.00 - 13.00 Sesiunea 5	11.00 - 13.00 Sesiunea 9	10.45 - 12.45 Sesiunea 13
	12.30 - 14.30 Sesiunea 1 Postere	12.40 - 13.00 AlfaSigma	12.15 - 13.00 BTL	10.45 - 11.00 Primum 11.00 - 11.15 Naturpharma
	<b>Pauză</b>			
Sesiunea 2/6/10/14	15.00 - 17.00 Sesiunea 2  Postere	14.00 - 16.00 Sesiunea 6	14.00 - 16.00 Sesiunea 10	13.15 - 15.00 Sesiunea 14
		14.55 - 15.25 Procardia 15.25 - 16.00 Angelini	15.30 - 16.00 REO Medical	
	<b>Pauză</b>			
Sesiunea 3/7/11/15	17.30 - 19.30 Sesiunea 3  Postere	16.30 - 18.30 Sesiunea 7	16.30 - 18.30 Sesiunea 11 16.30 - 18.00	15.15 - 17.00 Sesiunea 15
		18.30 - 19.00 Reckitt Nurofen	18.00 - 18.15 Ortoplus 18.15 - 18.30 <b>Premiere Postere</b>	Închiderea Congresului
	<b>Pauză</b>			
			<b>ADUNAREA GENERALĂ</b> 18.30 - 19.30	
	Welcome cocktail Hotel Alpin ora 20.00		<b>Cina Hotel Alpin</b> ora 20.30	